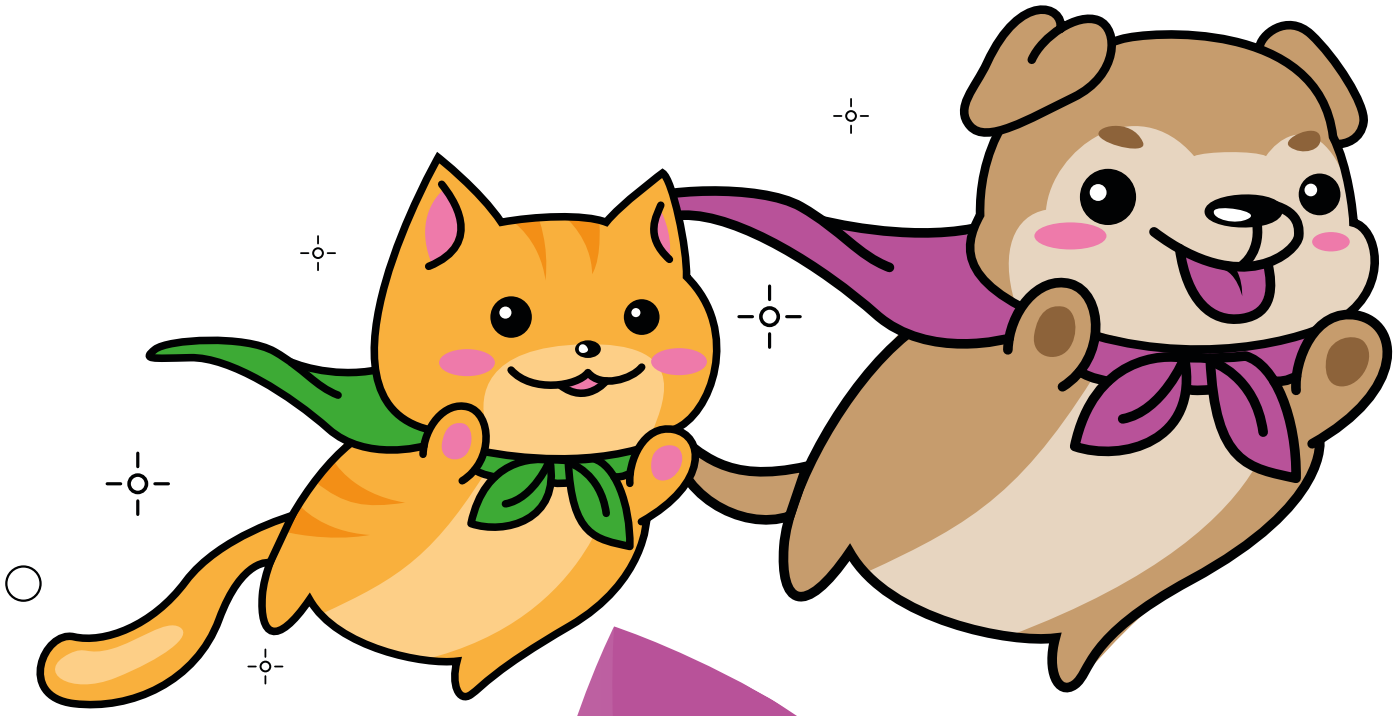

КАТАЛОГ ТОВАРОВ

Tailwind vela
TAVELA

ПОПУТНОГО ВЕТРА
вашим парусам

656037, РФ, АЛТАЙСКИЙ КРАЙ,
Г. БАРНАУЛ, ПРОСПЕКТ КАЛИНИНА 116/62
WWW.TAVELA.CO
+7 (800) 200-76-90

МЯСОЕШКИ

Вот такую статью написала о нашем продукте сеть магазинов Zoki, чем с вами и делимся.

Когда у вас есть домашний питомец, вам не нужно объяснять все радости, связанные с этим. Каждый хозяин рано или поздно хочет побаловать своего любимца, и лакомства в этом играют не самую последнюю роль. Казалось бы, для чего нужны собакам лакомства, ведь мы их кормим каждый день, по нескольку раз в день? Но мы ведь любим своих питомцев, а иногда так хочется их побаловать «какой-нибудь вкусняшкой».

Так компания Tavela, которая объединяет в себе брэнды Питомец, Хочу еще, Мясоешки – выпустила новинку Dog Snack – «Мясоешки». Рецептура разработана так, чтобы сохранить полезные свойства натуральных продуктов и поддержать здоровье питомца в непростых современных условиях. «Мясоешки» могут использоваться в качестве основного корма, так как в их состав входит натуральное мясо, аминокислоты и минералы. Вся продукция произведена с учетом высочайших требований. Например, мясо поступает с собственных ферм, что дает гарантию свежести. Лакомство содержит в своем составе аминокислоты и минералы, играющие жизненно важную роль в здоровье питомца.

Изолейцин участвует в энергетическом обмене. Валин участвует в синтезе тканей тела, повышает мышечную координацию. Карнигин выводит жирные кислоты, уменьшает лишний вес, снижает риск заболеваний сердца. Железо отвечает за нормализацию работы кровяных клеток, поставляющих кислород. Йод обеспечивает правильный обмен веществ, нормальное функционирование щитовидной железы. Цинк дает здоровую шерсть и кожу.

Выбирая «Мясоешки» вы выбираете удовольствие и здоровье для своего питомца.

Лакомства представлены разнообразием вкусов, размеров, в удобной банке, весом от 400–800 грамм, которой хватает до 1 месяца. Большой выбор видов: строганина, медальоны из курицы и мяса ягненка, колбаски, куриные гантельки, тефтельки, куриная нарезка, цыпленок и утка на косточке, утиные шашлычки, сосиски кроха, позволят подобрать лакомство по вкусу вашей собаки.

Утиное филе

Состав: мясо утки – 96,8%, производные растительного и животного происхождения

Белки – 50%, жиры – 2,5%, фибра – 0,2%, зола – 3,5%, влажность – 16%.

75 грамм

321 ккал/100 грамм

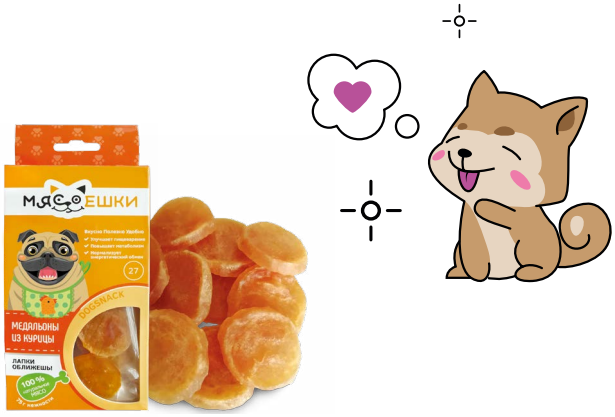

Медальоны из курицы

Состав: мясо курицы – 93,8%, производные растительного и животного происхождения

Белки – 30%, жиры – 3%, фибра – 0,2%, зола – 3,5%, влажность – 20%.

75 грамм

309 ккал/100 грамм

Медальоны из мяса ягненка

Состав: мясо ягненка – 93,8%, производные растительного и животного происхождения

Белки – 30%, жиры – 5,5%, фибра – 0,2%, зола – 4%, влажность – 20%.

75 грамм

322 ккал/100 грамм

Куриные колбаски

Состав: мясо курицы – 89,8%, производные растительного и животного происхождения

Белки – 23%, жиры – 3,5%, фибра – 0,2%, зола – 4%, влажность – 20%.

75 грамм

312 ккал/100 грамм

Утиные колбаски

Состав: мясо утки – 89,8%, производные растительного и животного происхождения

Белки – 23%, жиры – 3,5%, фибра – 0,2%, зола – 4%, влажность – 20%.

75 грамм

312 ккал/100 грамм

Колбаски из мяса ягненка

Состав: мясо ягненка – 93,8%, производные растительного и животного происхождения

Белки – 26%, жиры – 5,5%,
фибра – 0,2%, зола – 4,5%, влажность – 20%.

75 грамм

317 ккал/100 грамм

Колбаски из говядины

Состав: говядина – 93,8%, производные растительного и животного происхождения

Белки – 23%, жиры – 4,5%, фибра – 0,2%, зола – 4%, влажность – 20%.

75 грамм

320 ккал/100 грамм

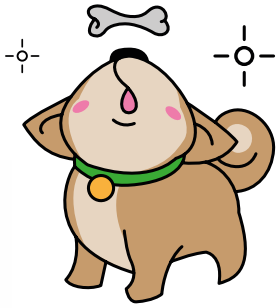

Колбаски из кролика

Состав: мясо кролика – 93,8%, производные растительного и животного происхождения

Белки – 27%, жиры – 4%, фибра – 0,2%, зола – 4%, влажность – 20%.

75 грамм

312 ккал/100 грамм

Колбаски из тунца

Состав: тунец – 93,8%, производные растительного и животного происхождения

Белки – 23%, жиры – 3,5%, фибра – 0,2%, зола – 4%, влажность – 20%.

75 грамм

321 ккал/100 грамм

Куриные гантельки

Состав: мясо курицы – 46,8%, зерновая палочка – 50%, производные растительного и животного происхождения

Белки – 30%, жиры – 3%, фибра – 0,2%, зола – 4%, влажность – 16%.

75 грамм

315 ккал/100 грамм

Цыпленок на косточке

Состав: мясо курицы – 47,3%, жевательная косточка – 50%, производные растительного и животного происхождения

Белки – 30%, жиры – 2,5%, фибра – 0,2%, зола – 4%, влажность – 16%.

75 грамм

307 ккал/100 грамм

Утка на косточке

Состав: мясо утки – 47,3%, жевательная косточка – 50%, производные растительного и животного происхождения.

Белки – 25%, жиры – 2,5%, фибра – 0,2%, зола – 4%, влажность – 16%.

75 грамм

315 ккал/100 грамм

Кальциевая косточка с цыпленком

Состав: мясо курицы – 65,8%, кальциевая косточка – 30%, производные растительного и животного происхождения

Белки – 25%, жиры – 5%, фибра – 0,2%, зола – 5%, влажность – 16%.

75 грамм

321 ккал/100 грамм

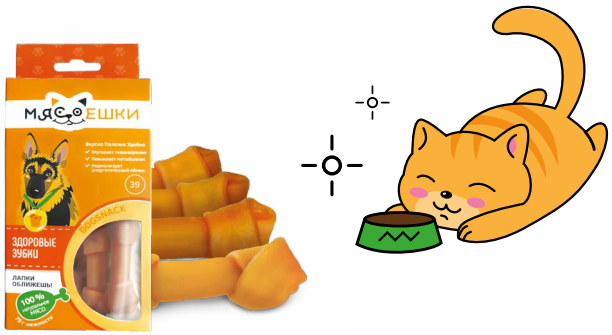

Здоровые зубки

Состав: мясо курицы – 30%, пшеничная мука – 20%, лактат кальция – 5%, производные растительного и животного происхождения.

Белки – 15%, жиры – 3,5%, фибра – 0,2%, зола – 4%, влажность – 16%.

75 грамм

230 ккал/100 грамм

Утиные шашлычки

Состав: мясо утки – 47,3%, сыромятная кожа – 50%, производные растительного и животного происхождения

Белки – 62%, жиры – 3,5%, фибра – 0,2%, зола – 3,5%, влажность – 16%.

75 грамм

310 ккал/100 грамм

Мясной бисквит

Состав: мука – 59,8%, мясо курицы – 25%, говядина – 10%, производные растительного и животного происхождения.

Белки – 15%, жиры – 2%, фибра – 5%, зола – 4%, влажность – 12%.

75 грамм

315 ккал/100 грамм

Колбаски из тунца

Состав: тунец – 93,8%, производные растительного и животного происхождения

Белки – 23%, жиры – 3,5%, фибра – 0,2%, зола – 4%, влажность – 20%.

75 грамм

321 ккал/100 грамм

Палочки из трески и курицы

Состав: мясо курицы – 66,8%, мясо трески – 25%, производные растительного и животного происхождения

Белки – 25%, жиры – 3,5%, фибра – 0,2%, зола – 3,5%, влажность – 20%.

75 грамм

314 ккал/100 грамм

Куриные ломтики

Состав: мясо курицы – 93,8%, производные растительного и животного происхождения

Белки – 29%, жиры – 2,5%, фибра – 0,8%, зола – 2,5%, влажность – 23%.

75 грамм

300 ккал/100 грамм

Помните о том, что у вашего питомца всегда должна быть свежая вода.

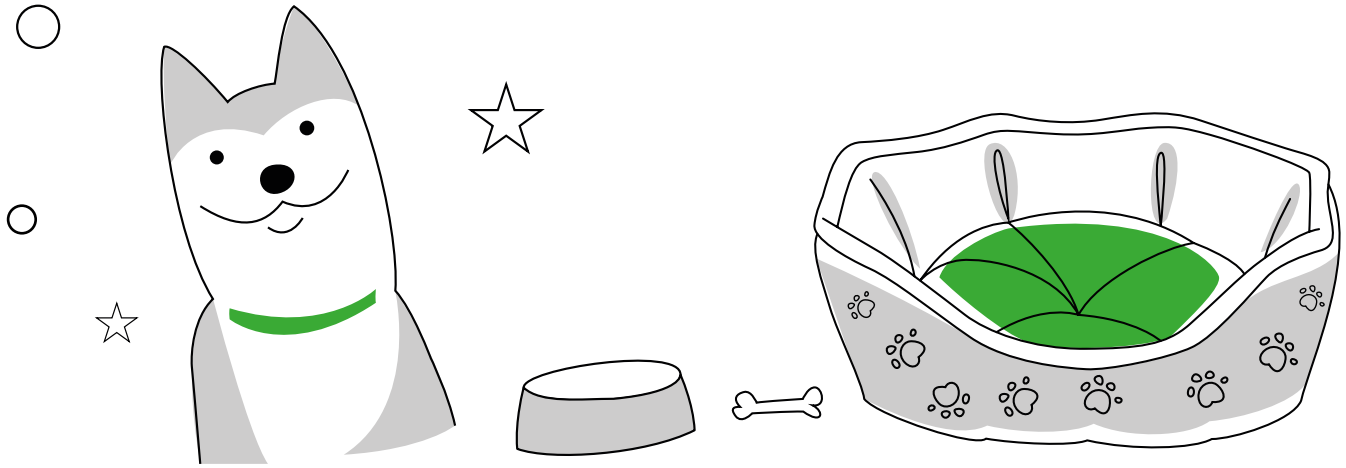

Мясо по-сибирски

Мясо курицы – 37.3%, сладкий картофель – 60%, производные растительного и животного происхождения

Белки – 20%, жиры – 2.5%, фибра – 0.2%, зола – 3.5%, влажность – 16%.

750 г+/–5%

317 ккал/100 грамм

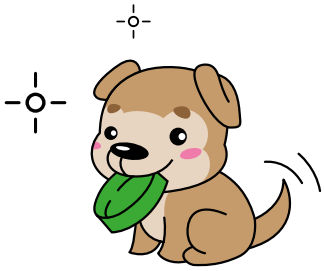

Куриная строганина

Мясо курицы – 95.3%, производные растительного и животного происхождения

Белки – 45%, жиры – 2%, фибра – 0.2%, зола – 4%, влажность – 16%.

550 г+/–5%

310 ккал/100 грамм

Утиное филе

Мясо утки – 96.8%, производные растительного и животного происхождения

Белки – 50%, жиры – 2.5%, фибра – 0.2%, зола – 3.5%, влажность – 16%.

400 г+/–5%

321 ккал/100 грамм

Медальоны из курицы

Мясо курицы – 93.8%, производные растительного и животного происхождения

Белки – 30%, жиры – 3%, фибра – 0.2%, зола – 3.5%, влажность – 20%.

600г +/– 5%

309 ккал/100 грамм

Медальоны из мяса ягненка

Мясо ягненка – 93.8%, производные растительного и животного происхождения

Белки – 30%, жиры – 5.5%, фибра – 0.2%, зола – 4%, влажность – 20%.

600 г+/–5%

322 ккал/100 грамм

Куриные колбаски

Мясо курицы – 89.8%, производные растительного и животного происхождения

Белки – 23%, жиры – 3.5%, фибра – 0.2%, зола – 4%, влажность – 20%.

700 г+/–5%

312 ккал/100 грамм

Утиные колбаски

Мясо утки – 89.8%, производные растительного и животного происхождения

Белки – 3%, жиры – 3.5%,
фибра – 0.2%, зола – 4%,
влажность – 20%.

700 г+/–5%

312 ккал/100 грамм

Колбаски из мяса ягненка

Мясо ягненка – 93.8%, производные растительного и животного происхождения

Белки – 26%, жиры – 5.5%,
фибра – 0.2%, зола – 4.5%, влажность – 20%.

700 г+/–5%

317 ккал/100 грамм

Колбаски из говядины

Говядина – 93.8%, производные растительного и животного происхождения

Белки – 23%, жиры – 4.5%,
фибра – 0.2%, зола – 4%, влажность – 20%.

700 г+/–5%

320 ккал/100 грамм

Колбаски из кролика

Мясо кролика – 93.8%, производные растительного и животного происхождения

Белки – 27%, жиры – 4%, фибра – 0.2%, зола – 4%,
влажность – 20%.

700 г+/–5%

312 ккал/100 грамм

Колбаски из тунца

Тунец – 93.8%, производные растительного и животного происхождения

Белки – 23%, жиры – 3.5%,
фибра – 0.2%, зола – 4%,
влажность – 20%.

700 г+/–5%

321 ккал/100 грамм

Куриные гантельки

Мясо курицы – 46.8%, зерновая палочка – 50%, производные растительного и животного происхождения

Белки – 30%, жиры – 3%, фибра – 0.2%, зола – 4%,
влажность – 16%.

600 г+/–5%

315 ккал/100 грамм

Куриные тефтельки

Мясо курицы – 84.8%, рис – 12%, производные растительного и животного происхождения

Белки – 25%, жиры – 3%,
фибра – 0.2%, зола – 3.5%, влажность – 16%.

800 г+/–5%

317 ккал/100 грамм

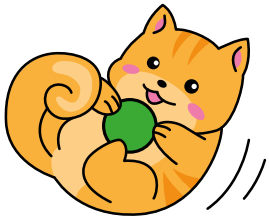

Тефтельки из мяса ягненка

Мясо ягненка – 73.8%, рис –20%, производные растительного и животного происхождения

Белки – 20%, жиры – 4%, фибра – 0.2%, зола – 4.5%, влажность – 16%.

800 г+/–5%

318 ккал/100 грамм

Тефтельки из говядины

Говядина – 73.8%, рис – 20%, производные растительного и животного происхождения

Белки – 20%, жиры – 4%,
фибра – 0.2%, зола – 4.5%, влажность – 16%.

800 г+/–5%

318 ккал/100 грамм

Куриная нарезка

Состав: мясо курицы – 95.3%, производные растительного и животного происхождения.

Белки – 45%, жиры – 2%, фибра – 0.2%, зола – 4%, влажность – 16%.

550 г+/–5%

310 ккал/100 грамм

Цыпленок на косточке

Мясо курицы – 47.3%, жевательная косточка – 50%, производные растительного и животного происхождения

Белки – 30%, жиры – 2.5%, фибра – 0.2%, зола – 4%, влажность – 16%.

700 г+/–5%

317 ккал/100 грамм

Утка на косточке

Мясо утки – 47.3%, жевательная косточка – 50%, производные растительного и животного происхождения.

Белки – 25%, жиры – 2.5%, фибра – 0.2%, зола – 4%, влажность – 16%.

750 г+/–5%

315 ккал/100 грамм

Кальциевая косточка с цыпленком

Мясо курицы – 65.8%, кальциевая косточка – 30%, производные растительного и животного происхождения

Белки – 25%, жиры – 5%, фибра – 0.2%, зола – 5%, влажность – 16%.

700 г+/–5%

321 ккал/100 грамм

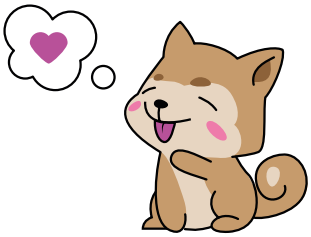

Палочки из трески и курицы

Мясо курицы – 66.8%, мясо трески – 25%, производные растительного и животного происхождения

Белки – 25%, жиры – 3.5%, фибра – 0.2%, зола – 3.5%, влажность – 20%.

750 г+/–5%

314 ккал/100 грамм

Палочки из трески и утки

Мясо утки – 66.8%, мясо трески – 25%, производные растительного и животного происхождения

Белки – 25%, жиры – 3.5%, фибра – 0.2%, зола – 3.5%, влажность – 20%.

750 г+/–5%

314 ккал/100 грамм

Здоровые зубки

Мясо курицы – 30%, пшеничная мука – 20%, лактат кальция – 5%, производные растительного и животного происхождения

Белки – 15%, жиры – 3.5%, фибра – 0.2%, зола – 4%, влажность – 16%.

600 г+/–5%

320 ккал/100 грамм

Утиные шашлычки

Мясо утки – 47.3%, сыромятная кожа – 50%, производные растительного и животного происхождения

Белки – 62%, жиры – 3.5%, фибра – 0.2%, зола – 3.5%, влажность – 16%.

600 г+/–5%

321 ккал/100 грамм

Сосиски кроха

Мясо курицы – 92.8%, производные растительного и животного происхождения.

Белки – 25%, жиры – 3.5%, фибра – 0.2%, зола – 4%, влажность – 20%.

750 г+/–5%

314 ккал/100 грамм

Мясной бисквит

Мука – 59.8%, мясо курицы – 25%, говядина – 10%, производные растительного и животного происхождения

Белки – 15%, жиры – 2%, фибра – 5%, зола – 4%, влажность – 12%.

700 г+/–5%

320 ккал/100 грамм

ПОЗВОНИТЕ НАШИМ КОНСУЛЬТАНТАМ

и задайте им вопросы о продукции и сотрудничестве:

мясоешки.рф

8–800–200–7690

ООО “Хочу еще”

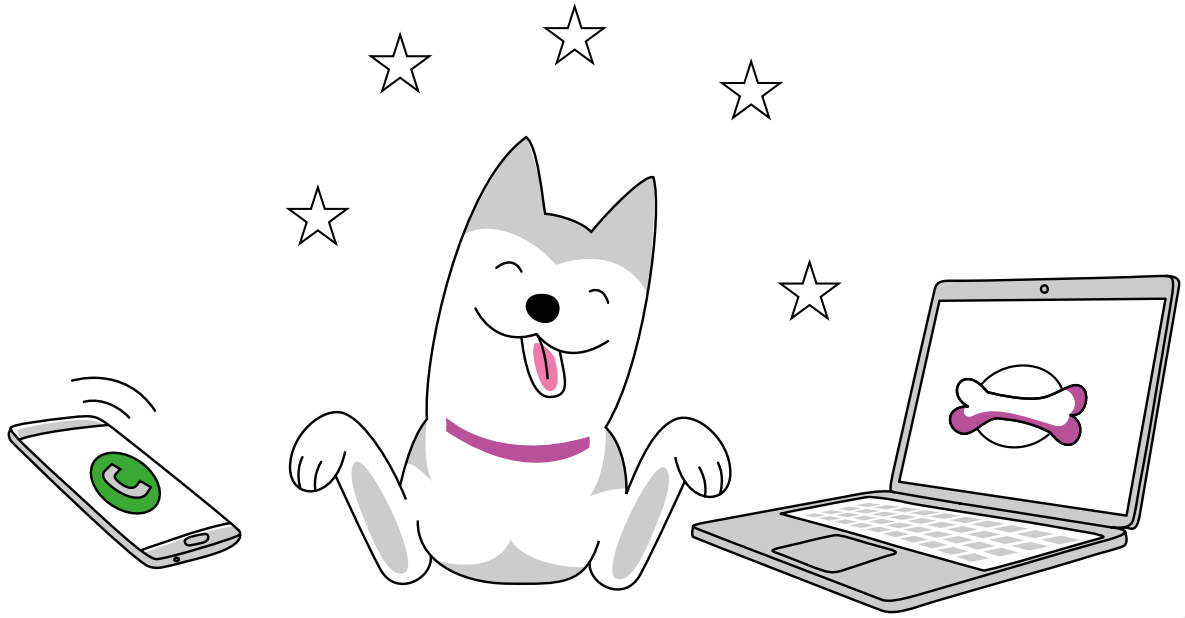

МЯСОЕШКИ

“МЯСОЕШКИ” – уникальное предложение на рынке кормов для домашних животных.

Премиум–сегмент по доступной цене.

Почему покупатели выбирают “МЯСОЕШКИ”?

Марка сухих кормов для домашних питомцев “Мясоешки” выпускается на Алтае. Натуральные компоненты: крупы, мясо, овощи, витамины, микроэлементы и антиоксиданты входят в состав корма “Мясоешки”. Алтайская пшеница и овес, родниковая вода и натуральное мясо – вот то, что мы используем для производства кормов премиум–сегмента. Рецептура разработана совместно с европейской компанией Petfood Specialities, экспертом в области технологий производства кормов для животных.

Чем выше качество компонентов корма, тем лучше здоровье питомца. Правильное питание – это блестящая густая шерсть, крепкие зубы и кости, упругие мышцы, острое зрение и отличное настроение у любимой собаки.

“Мясоешки” предлагают домашним питомцам меню как в ресторане: Бефстроганов с овсянкой, Мясо с овощами, Цыпленок с рисом. Для активных собак и щенков мы создали отдельные рецепты кормов, учитывающие повышенную потребность в питательных веществах, витаминах и микроэлементах.

Покупатель вашего магазина, выбирая корм для питомца, сравнивает марки и старается приобрести полезный и качественный продукт. Тем приятнее будет удивление, когда на ценнике он увидит вполне приемлемую цену.

В линейке 5 вкусов в пачках по 3 кг и по 15 кг, что позволяет оптимально выбрать объем с учетом веса собаки и ее аппетита.

Почему Вам выгодно работать с нами?

У Вашего покупателя должен быть выбор! Расширьте ассортимент Вашего магазина, добавив в него линейку сухих кормов “Мясоешки” в сегменте средней цены. На нашем товаре Вы можете хорошо зарабатывать, ведь Вы получите:

- Продукт отличного качества по выгодной цене;
- Минимальные нормы отгрузки;
- Удобную для Вас доставку;
- POS–материалы для Вашего магазина;
- Помощь с продажами!

Мы не диктуем условия, а гибко реагируем на Ваши запросы. Наши Партнеры более чем в 60 городах России оценили выгоды сотрудничества с нами.

15 и 3 кг 355 ккал/100 грамм

Мясо и овощи

Состав: мясная мука, пшеница, шрот соевый, жиры животного и растительного происхождения, глютен, мясные продукты, овсяная крупа, зародыш пшеницы, морковь, витамины (A, E, D3, K3, B1, B2, B3, B4, B5, B6, B12, H), микроэлементы (Mg, Fe, Zn, Mn, Cu, J, Se), антиоксидант.

Содержание мясных составляющих более 30%

Содержание питательных веществ:

Протеин	23%
Жир	13%
Клетчатка	3.5%
Кальций минимально	0.6%
Фосфор минимально	0.5%
Натрий минимально	0.1%
Влажность максимально	8%

15 и 3 кг 355 ккал/100 грамм

Цыпленок с рисом

Состав: мясная мука, пшеница, шрот соевый, жиры животного и растительного происхождения, глютен, мясо птицы, мясные продукты, крупа рисовая, овсяная крупа, зародыш пшеницы, витамины (A, E, D3, K3, B1, B2, B3, B4, B5, B6, B12, H), микроэлементы (Mg, Fe, Zn, Mn, Cu, J, Se), антиоксидант.

Содержание мясных составляющих более 30%

Содержание питательных веществ:

Протеин	23%
Жир	13%
Клетчатка	3.5%
Кальций минимально	0.6%
Фосфор минимально	0.5%
Натрий минимально	0.1%
Влажность максимально	8%

15 и 3 кг 355 ккал/100 грамм

Бефстроганов с овсянкой

Состав: мясная мука, пшеница, шрот соевый, жиры животного и растительного происхождения, глютен, печень, мясные продукты, овсяная крупа, зародыш пшеницы, витамины (A, E, D3, K3, B1, B2, B3, B4, B5, B6, B12, H), микроэлементы (Mg, Fe, Zn, Mn, Cu, J, Se), антиоксидант.

Содержание мясных составляющих более 30%

Содержание питательных веществ:

Протеин	23%
Жир	13%
Клетчатка	3.5%
Кальций минимально	0.6%
Фосфор минимально	0.5%
Натрий минимально	0.1%
Влажность максимально	8%

15 и 3 кг 375 ккал/100 грамм

Для активных собак

Состав: мясная мука, кукуруза, шрот соевый, пшеница, жиры животного и растительного происхождения, глютен, мясные продукты, рисовая крупа, овсяная крупа, зародыш пшеницы, морковь, витамины (A, E, D3, K3, B1, B2, B3, B4, B5, B6, B12, H), микроэлементы (Mg, Fe, Zn, Mn, Cu, J, Se), антиоксидант.

Содержание мясных составляющих более 30%

Содержание питательных веществ:

Протеин	28%
Жир	14%
Клетчатка	3.5%
Кальций минимально	1.1%
Фосфор минимально	1%
Натрий минимально	0.1%
Влажность максимально	8%

15 и 3 кг 375 ккал/100 грамм

Для щенков

Состав: мясная мука, кукуруза, шрот соевый, пшеница, жиры животного и растительного происхождения, глютен, мясные продукты, рисовая крупа, овсяная крупа, зародыш пшеницы, витамины (A, E, D3, K3, B1, B2, B3, B4, B5, B6, B12, H), микроэлементы (Mg, Fe, Zn, Mn, Cu, J, Se), антиоксидант.

Содержание мясных составляющих более 30%

Содержание питательных веществ:

Протеин	28%
Жир	14%
Клетчатка	3.5%
Кальций минимально	1.1%
Фосфор минимально	1%
Натрий минимально	0.3%
Влажность максимально	8%

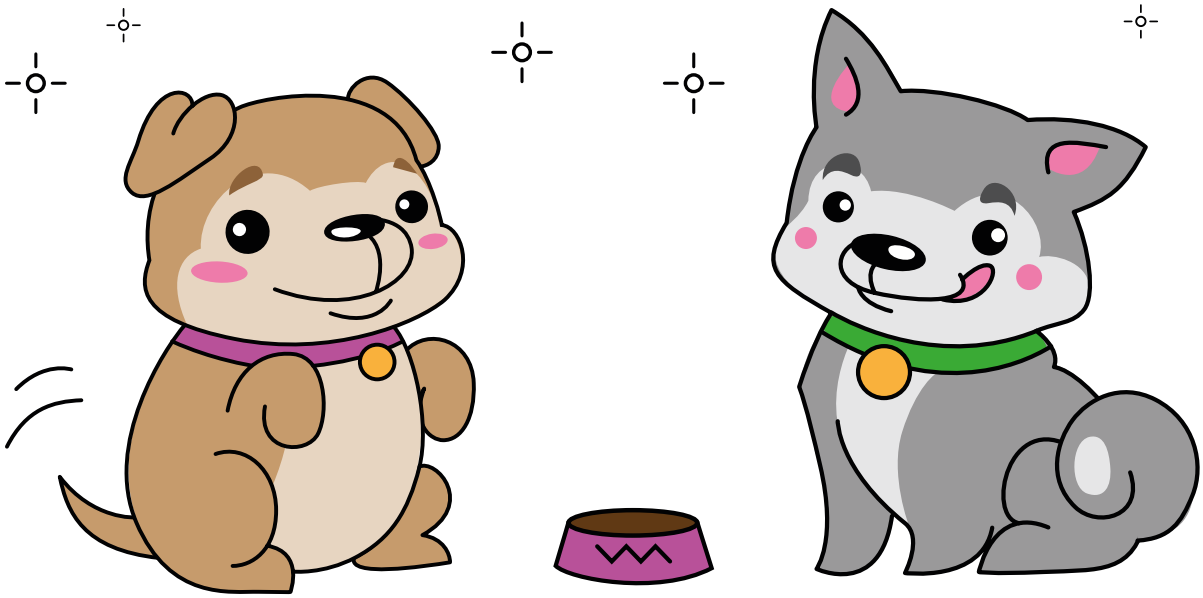

5 л

Бентонитовый наполнитель

Оригинальный
Комкующийся

С добавлением 3–5% цветных гранул
Форма гранул –сферы размером 1–3 мм

5 л

Бентонитовый наполнитель

Яблоко
Комкующийся

С добавлением 3–5% цветных гранул
Форма гранул –сферы размером 1–3 мм

10 л

Бентонитовый наполнитель

Оригинальный
Комкующийся

С добавлением 3–5% цветных гранул
Форма гранул –сферы размером 1–3 мм

10 л

Бентонитовый наполнитель

Яблоко
Комкующийся

С добавлением 3–5% цветных гранул
Форма гранул –сферы размером 1–3 мм

3.8 л

Силикагелевый наполнитель

Впитывающий

С добавлением 3% цветных гранул
Форма гранул - неправильная, размером 2-8мм.

7.6 л

Силикагелевый наполнитель

Впитывающий

С добавлением 3% цветных гранул
Форма гранул – неправильная, размером 2–8мм.

1 кг
и 3 л

Силикагелевый наполнитель Впитывающий

С добавлением 3% цветных гранул
Форма гранул – неправильная, размером 2–8мм.

5 л

Силикагелевый наполнитель с ароматом клубники Впитывающий

С добавлением 3% цветных гранул
Форма гранул – неправильная, размером 2–8мм.

5 л

Силикагелевый наполнитель с ароматом лаванды Впитывающий

С добавлением 3% цветных гранул
Форма гранул – неправильная, размером 2–8мм.

5 л

Силикагелевый наполнитель Впитывающий

С добавлением 3% цветных гранул
Форма гранул – неправильная, размером 2-8мм.

10 л

Силикагелевый наполнитель Впитывающий

С добавлением 3% цветных гранул
Форма гранул – неправильная, размером 2-8мм.

10 кг
и 15 кг

Силикагелевый наполнитель Впитывающий

С добавлением 3% цветных гранул
Форма гранул – неправильная, размером 2-8мм.

3,8 л

Наполнитель Силикагелевый жемчуг Впитывающий

С добавлением 2% цветных гранул
Форма гранул – полусферы, размером 3-7 мм.

7,6 л

Наполнитель Силикагелевый жемчуг Впитывающий

С добавлением 2% цветных гранул
Форма гранул – полусферы, размером 3-7 мм.

5 л и 25 кг

Наполнитель кристальный норма Впитывающий

Цвет гранул от светло до темно-бежевого
Форма гранул – неправильная, размером 3-5 мм.

5 л и 25 кг

Наполнитель кристальный норма Комкующийся

Цвет гранул от светлого до темно-бежевого
Форма гранул – неправильная, размером 1-3 мм.

3 л

Древесный наполнитель элитный Впитывающий

Цвет гранул от светло-бежевого до коричневого
Форма гранул – цилиндры диаметром 6-8 мм.

5 л

Древесный наполнитель элитный Впитывающий

Цвет гранул от светло-бежевого до коричневого
Форма гранул – цилиндры диаметром 6-8 мм.

20 л и 25 кг

Древесный наполнитель элитный
Впитывающий

Цвет гранул от светло-бежевого до коричневого
Форма гранул – цилиндры диаметром 6-8 мм.

5 л

Наполнитель диатомитовый крупный для длинношерстных
Впитывающий

Цвет гранул светло-серый или желтоватый
Форма гранул – неправильная, размером 5-10 мм.

5 л и 15 кг

Наполнитель Целлюлозно-минеральный
Впитывающий

Цвет гранул бежевый/цветной
Форма гранул – цилиндры диаметром 3,5 мм.

5 л и 15 кг

Наполнитель Целлюлозно-минеральный с анибактериальными гранулами
Впитывающий

Цвет гранул бежевый/цветной
Форма гранул – цилиндры диаметром 3,5 мм.

5 л

Наполнитель Комкующийся бентонитовый “Экстра”

Цвет гранул серый-персиковый
Форма гранул – неправильная, размером 0,9-5 мм.

5 л

Наполнитель диатомитовый универсальный
Впитывающий

Цвет гранул серый-персиковый
Форма гранул – неправильная, размером 3-5 мм.

Для заметок

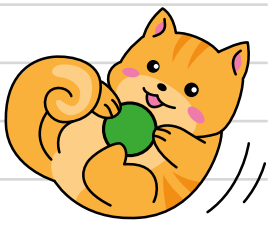

МЯСОЕШКИ

Лакомства

Мясо по-сибирски
Куриная строганина
Утиное филе
Медальоны из курицы
Медальоны из мяса ягненка
Куриные колбаски
Утиные колбаски
Колбаски из мяса ягненка
Колбаски из говядины
Колбаски из кролика
Колбаски из тунца
Куриные гантельки
Куриные тефтельки
Тефтельки из мяса ягненка
Тефтельки из говядины
Куриная нарезка
Цыпленок на косточке
Утка на косточке
Кальциевая косточка с цыпленком
Палочки из трески и курицы
Палочки из трески и утки
Здоровые зубки
Утиные шашлычки
Сосиски кроха
Мясной бисквит
Куриные ломтики

Корм для собак

Мясо и овощи
Цыпленок с рисом
Бефстроганов с овсянкой
Для активных собак
Для щенков

ПИТОМЕЦ

Наполнители

Наполнитель **Силикагелевый**
Наполнитель **Силикагелевый с ароматом клубники**
Наполнитель **Силикагелевый с ароматом лаванды**
Наполнитель **Диатомитовый крупный для длинношерстных Впитывающий**
Наполнитель **Диатомитовый УНИВЕРСАЛ Впитывающий**
Наполнитель **Кристальный норма Впитывающий**
Наполнитель **Бентонитовый “Экстра” Комкующийся**
Наполнитель **Кристальный норма Комкующийся**
Наполнитель **Древесный элитный**
Наполнитель **Целлюлозно – минеральный Впитывающий**
Наполнитель **Целлюлозно – минеральный с антибактериальными гранулами Впитывающий**
Наполнитель **Силикагелевый жемчуг**

ХОЧУ ЕЩЁ

Наполнитель **Силикагелевый**
Наполнитель **Бентонитовый оригинальный**
Наполнитель **Бентонитовый яблоко**

**656037, РФ, Алтайский край,
г. Барнаул, проспект Калинина 116/62**

www.tavela.co
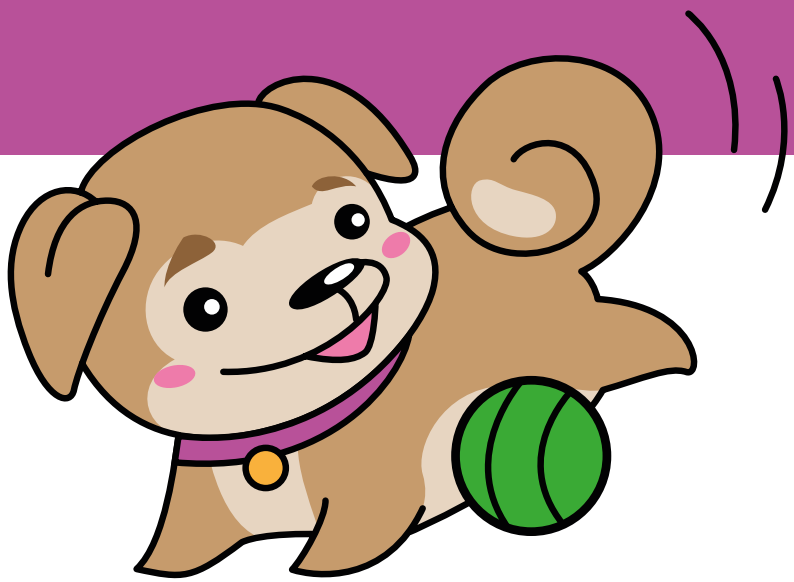
+7 (800) 200-76-90